MSO 뉴스레터

제 22-11(11월)

주님의 지상명령을 수행하기 위한 MSO의 세계 군선교 사역을 위해 기도하고 후원해 주시는 모든 분들께 감사드립니다. 2022년 11월 MSO 사역활동 소식을 전합니다.

1 주한외국기독군인(FMC-K) 인터랙션 교육실시

가. MSO가 주관한 주한외국기독군인 인터랙션에는 한국 내 위치한 군사학교에서 위탁교육을 받고 있는 외국기독군인 및 사관생도 인터랙션 교육생 39명과 가족 37명을 포함하여 총 76명이 참가하였다.

나. 교육일정은 10월 8일(토), 10월 15일(토) 2일간은 온라인 교육을 실시하고, 10월 22일(토) ~23일(주일)은 제주도 명성아카데미하우스에서 1박 2일 대면교육으로 진행하였다.

다. 10월 8일(1일차), 10월15일(2일차) 교육에 국방어학원(14명), 국방대학교(5명), 육군대학(6명), 해군대학(4명), 공군대학(5명), 해군사관학교(3명) 외국군 현역장교 및 사관생도가 각 지역 지원교회에서 온라인으로 함께 참가하였다. 교육은 AMCF/MSO소개, 한국군 선교발전, 6.25 상기 구국성회, 성경적 리더십, 개인간증, MCF 활동소개가 있었다.

자운교회(육대, 해대, 공대)

상승대교회(국방어학원)

국방대학교회(국방대학교)

라. 10월 22일(토) ~23일(주일)까지 제주 명성아카데미하우스에서 대면으로 3일차, 4일차 교육이 진행되었다. 교육은 경건회, Jesus Story, 귀납적 성경공부(IBS)/대화식 기도(CP) 강의 및 실습, 가족 및 어린이 교육, 개인간증, 폐회예배 및 수료식, 교회방문, 문화탐방이 실시되었다.

MSO(Mission Support Organization) 서울시 용산구 한강대로40길46, 국군중앙교회 3층 (우 04383)
☎ 02-795-6225, 797-6763/Fax: 02-797-6764 ▌Homepage: www.mso.or.kr ▌E-mail: mso2004@hanmail.net

IBS/CP 실습

수료증 수여

뺏지 수여

마. 하나님의 인도하심으로 COVID-19 판데믹 상황에서도 온라인 및 대면교육을 계획대로 참가자 모두가 안전하고 건강하게 진행할 수 있었다. 16개국 39명의 현역장교 및 사관생도가 참가하여 2022 FMC-K Interaction을 수료함으로서 AMCF의 MCF 리더를 양성하는데 크게 기여하였다. 또한 타종교 참가자들도 적극적인 참여로 기독문화 형성에 큰 도움이 되었으며 귀국 후에도 자국 군대의 지도자로서 선한 영향력을 미칠 것으로 기대된다.

2 2022 동아시아 인터랙션(AMCF East Asia Interaction) 실시(온라인)

가. 한국기독군인연합회(KMCF)가 주관하고 AMCF 선교협력위원회(MSO)가 협력한 동아시아 인터랙션이 10월 22일 토요일 13:30~18:30까지 실시되었다. 동아시아지역 국가인 대만, 일본, 중앙아시아 국가 등 해외에서 9개국 21명, 국내에서 기독군인회(KMCF)를 포함 26명 등 47명이 참가하였다.

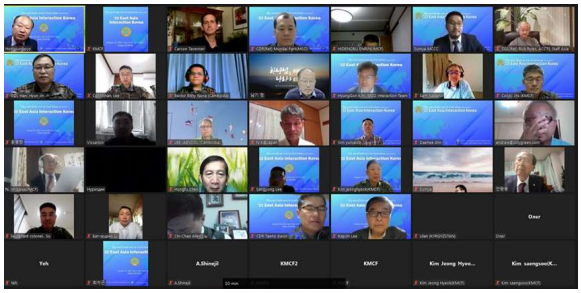

나. 인터랙션은 개회예배, IBS/CP 강의 및 실습, 개인간증, 성경적 리더십, 국가별보고 및 기도로 진행되었다. 한국기독군인연합회 수석부회장 육군대장 안병석(연합사부사령관) 안수집사의 환영사, AMCF 동아시아지역 부회장 Andrew Tzeng의 폐회사를 통해 참가자들을 환영하며 격려하였다.

KMCF 수석부회장

동아시아지역 부회장

다. 동아시아 인터랙션을 통해 참가자들의 영적 성숙을 도모하고 동아시아지역 국가 MCF 리더 양성 및 각국의 MCF 활동을 공유하는 계기를 마련하였다.

3 2022 AMCF 세계기도의 날 기도회 실시

가. MSO 주관으로 10월 29일 토요일 07:00~09:00시까지 국군중앙교회 기드온예배실에서 MSO 임역원, 유관기관 대표, 국군중앙교회 성도등 51명이 참석하여 AMCF 세계기도의날 기도회를 가졌다.

나. 국군중앙교회 손봉기 담임목사의 "기도에도 순서가 있다"라는 설교에서 하나님의 나라와 의를 구하기 위해, 하나님의 영광을 위해 기도하는 MSO가 되자고 하였다. MSO 기도담당 대표들을 통하여 AMCF 각 지역 국가의 사역활동과 MCF 설립 및 성장을 위해, 또한 국가와 군, MSO를 위한 기도를 통하여 한반도가 더 이상의 긴장이 고조되지 않도록 합심기도 하였다.

손봉기 목사 설교

지역별 대표기도

4. MSO 연말연시 주요사역활동

일시	주요내용
• 11.2~8	• 구소련권 제자훈련 우즈베키스탄 MCF 및 교회방문
• 11. 24(목) 06:30	• MSO 목요기도회, P&P(대면/국군중앙교회)
• 11.24(목)	• AMCF 서아프리카지역 부회장 이·취임식(온라인)
• 12.18(주일)	• MSO 사역감사예배 및 사역보고(대면/국군중앙교회)
• 12.22(목) 06:30	• MSO 목요기도회 및 정기총회(대면/국군중앙교회)
• 12.29(목) 06:30	• 종무예배(온라인)
• 2023.1.5.(목) 09:30	• 시무예배(대면/양화진 외국인선교묘역)
• 2023.1.28(토) 09:00	• 신년수련회(대면/국군중앙교회)
• 2023.1.26.(목)~30(월)	• AMCF 세계대회 P&P(브라질 상파울루)

5. 기도제목

- 세계기독군인연합회(AMCF)를 위해

① 세계 196개 나라 중 MCF가 미설립된 43개국에 MCF가 조속히 설립되도록 (중동 이라크, 아프리카 적도기니 등)

② AMCF 회장 Essel Soriano 장군을 중심으로 각지역의 VPs와 3PSO가 협력하여 하나님이 주시는 세계군선교 사명을 잘 감당하도록

③ 2024 세계 기독군인대회를 준비하는 회장단 및 준비위원회와 브라질기독군인회(UMCEB), 3PSO가 대회일정 및 개최 장소가 잘 선정이 되고, 기도군인회 및 가족들이 많이 헌신봉사에 참석할 수 있도록

④ 각국의 MCF 회장 및 리더에게 하나님의 지혜와 능력 주셔서 기독군인회가 많이 설립되고 활성화 되도록

⑤ AMCF를 지원하는 미국 ACCTS, 영국 MMI, 한국 MSO의 세계 군선교 사역을 위한 지원 및 협력이 원활하게 이뤄지도록

⑥ 우크라이나와 러시아 전쟁이 조속히 종결되어 양국의 평화와 세계의 정치 및 경제가 안정이 되고, 하나님의 보호하심으로 전장에서 복무중인 우크라이나 군목들과 기독군인들이 사명을 잘 감당하도록

⑦ 시진핑이 3선 당서기로 선출된 중국에 지도자들과 중국인들이 그리스도를 향하는 마음을 갖게 하시고, 이 땅에서 그리스도인들이 박해받지 않도록

⑧ 내전과 쿠데타, 압사사고 등으로 사회적 불안과 고통이 심화되는 세계 각국의 기독군인 및 가족의 안전을 위해(미얀마, 대한민국, 에티오피아, 팔레스타인, 아프가니스탄 등)

- MSO를 위해

① MEO-P, FMC-K 인터랙션 수료자들과 세계선교국 각 지역 팀장과의 지속적인 교류로 세계기독군인 활동이 활성화되고 영적 성숙이 강화되도록

② 민간/군 후원청원교회 사역에 2023년 MSO 사역계획이 많이 반영되어 세계군선교 사역활동에 크게 협력할 수 있도록

③ 구소련권 제자훈련을 위해 우즈베키스탄을 방문하는 기독군인 및 교회, MSO 협력선교사의 안전과 건강을 위해

④ 캄보디아 MCF가 활성화되고 미얀마 MCF 활동이 조직화되어 인도차이나 고넬료 제자훈련이 조속히 정상화되고 확산되도록

⑤ 2022 MSO 사역이 잘 마무리되고 2023년 사역계획이 하나님의 인도하심으로 잘 준비되어 그리스도 안에서 땅 끝까지 복음전하는 귀한 사역을 잘 감당하도록

⑥ MSO와 각국 현지에서 협력사역을 하고 있는 한인선교사들의 건강과 주요사역 활동에 하나님의 인도하심이 있기를

⑦ MSO 전 임역원이 건강하게 세계 군선교 사역을 감당하며 헌신할 수 있는 믿음과 성령 충만함이 있도록

⑧ MSO 사역을 위한 정기후원 교회 및 후원자 수가 배가 되도록

후원계좌 안내 (예금주: AMCF선교협력위원회)

✤기업은행: 057-054670-01-037 ✤우리은행: 1005-100-928357 ✤국민은행: 822401-04-101283 ✤우체국: 011494-01-001584

MSO(Mission Support Organization) 서울시 용산구 한강대로40길46, 국군중앙교회 3층 (우 04383)
☎ 02-795-6225, 797-6763/Fax: 02-797-6764 ▌Homepage: www.mso.or.kr ▌E-mail: mso2004@hanmail.net