MSO 뉴스레터

제 23-2(2월)

주님의 지상명령을 수행하기 위한 MSO의 세계 군선교 사역을 위해 기도하고 후원해 주시는 모든 분들께 감사드립니다. 2023년 2월 MSO 사역활동 소식을 전합니다.

1 MSO 신년수련회

1월 28일 토요일 09:00~14:00시까지 국군중앙교회 소예배실에서 MSO 임역원 75명이 참가한 가운데 MSO 신년수련회가 진행되었다.

1부 예배, 국군중앙교회 손봉기 담임목사의 설교에서 "피할 수 없는 주님의 명령"으로 2023년 MSO에 분부한 세계군선교 활동이 하나님에게 영광되는 열매가 맺는 사역이 되기를 인도하였다.

2부 특강, 장신대 안교성 교수는 '2000년 된 교회의 사명, 선교'를 통하여 급변하는 각 지역의 선교여건에 잘 적응할 수 있는 다양성, 양면성, 현실성 선교 방안을 제시하였다.

3부 발전토의, 세계 군선교 발전을 위해 세계선교국, 교육훈련국, 국내운영국이 수행해야 할 사역계획을 검토하면서 발전방향이 제시되었다.

2023년 MSO 신년수련회에는 임역원의 많은 참석으로 세계 군선교 사역활동의 헌신 및 봉사를 다짐하는 계기가 되었다. 또한 참가자들의 정성어린 헌금과 2023년을 위한 개인약정헌금도 함께 동참하였다.

설교-손봉기 목사(국군중앙교회 담임)

특강-안교성 교수(장신대)

단체사진

국별토의(교육훈련국)

2. 해외파견무관 초청행사

2월 9일 목요일 18:00~20:40시까지 국군중앙교회 세미나실에서 박남필 MSO 위원장 주관으로 2023년 한국에서 해외로 파견되는 현역장교 무관 10개국 6명의 초청행사가 진행되었다.

1부에는 참가자 소개, 박남필 MSO 위원장 환영인사, AMCF, MSO 소개와 함께 파견되는 국가의 기독군인 활동정보를 공유하였다.

2부에는 파견무관 격려만찬이 진행되었다.

이 초청행사에는 오래 동안 외교관으로 근무하시고, 주 유엔대표부 차석대사를 역임하신 현재 두란노해외선교회 본부장이시며 온누리교회 한충희 목사가 파견무관 장교들을 격려하고 기도하였다.

또한 국군중앙교회 손봉기 담임목사와 MSO 임원이 함께하여 하나님의 나라 확장을 위해 세계 군선교사역협력을 지속하기로 하였다.

3 AMCF WC P&P 참가

1월 26일~30일까지 2024 세계기독군인대회 준비회의가 AMCF회장 및 브라질 기독군인회(UMCEB) 주관으로 3PSO 대표들이 참석한 가운데 실시되었다.

한국 MSO에서는 육군준장(예) 최낙중 선교실장이 현지에 참석하였다.

주요 실시내용은 대회장소(Anhembi 또는 Taua) 결정을 위한 토의, 세계대회 일정은 2024년 10월 또는 11월로 정하고 지원하는 관련기관(상파울루 군사경찰 본부)도 방문하였다.

MSO에서는 2024년 한국대표단이 세계대회 참가 시 여행경로, 한인교회와 협력해야 할 사항, 통역지원, 숙박, 예배 가능성도 함께 타진하였다.

브라질 정부기관 합동 토의

상파울로 군사경찰 본부 방문

4 KVMCF/KMCF 연합조찬예배 및 유관기관 협조회의

2월 1일 05:30 KVMCF/KMCF 연합조찬예배 및 유관기관 협조회의가 국군중앙교회에서 대면 및 유튜브로 실시되었다.

1부 예배, "내 은혜가 네게 족하다."라는 총신대 총장 이재서 목사의 말씀이 있었다. 세상을 보는 것은 눈만이 아니고 아름답고 진실된 것을 보는 마음의 눈과 하나님을 바라보는 영적인 눈이 있음을 알려 주었다.

2부 유관기관 협조회의, 한국군종목사단 등 7개 기관이 참석하여 각 기관별 실시 및 예정 주요사역활동을 공유하였다.

5 MSO 사무총장 인수인계

1월 28일 박남필 위원장 주관 하에 사무총장이 교체되었다. 인계자는 전 사무총장 정봉대 목사이며 인수자는 육군소장(예) 양병희 장로이다.

인계하는 정봉대 목사는 2020년부터 3년간 사무총장직을 성공적으로 수행해 왔으며 인계 후에도 상임부위원장, 태평양지역 팀장, 2024 세계대회준비위원장 등 해외관련 사역을 계속 수행하게 될 것이다.

인수하는 양병희 사무총장은 위원장을 보좌하고 MSO 사무를 총괄하며, 해외 및 국내 협조, 유관기관의 대표자로서의 역할을 충실히 감당하게 될 것이다.

양병희 사무총장

- 육군사관학교 졸업
- 제26기계화 사단장
- KMCF 사무총장
- MSO FMF-K팀장
- 현)KAIST교수/합참고문

6 기도제목

- 세계기독군인연합회(AMCF)를 위해

① 세계 196개 나라 중 MCF가 미설립된 43개국에 MCF가 조속히 설립되도록 (중동 이라크, 아프리카 적도기니, 지부티 등)

② AMCF 회장, 각 지역 부회장, 3개 주 지원기관(ACCTS, MMI, MSO)이 협력하여 세계 군선교 사명을 충실히 감당하도록

③ 2024 세계기독군인대회가 개최되는 브라질에 정치 및 경제가 안정되고, 준비위원회 및 브라질 기독군인회(UMCEB)에서 세계대회 일정, 장소, 소요예산 등이 조속히 결정되도록

④ 각국의 MCF 회장 및 리더들을 위해

⑤ 우크라이나, 러시아 전쟁이 조속히 종결되고 평화가 오도록, 최전선에서 사역하고 있는 군목들의 안전을 위해서

⑥ 대지진의 참사를 겪고 있는 튀르키예와 시리아에 조속한 회복과 복구에 참가하는 각국의 구조인원들의 안전을 위해

- MSO를 위해

① AMCF 활동을 지원하는 협력이 잘 이루어지도록

② 세계선교국 헌신예배 및 워크숍(2.23)을 통해 팀장/부팀장 중심의 사역활동이 활성화되도록

③ 2023 MEO-P(6.19~26) 교육에 MCF 미설립국 및 활동 미약국가에서 기독군인들이 많이 추천되어 세계기독군인 리더가 양성되도록

④ 구소련권 제자훈련(타지키스탄 MCF)이 잘 준비되고 시행되어 중앙아시아 지역국가에 기독군인회가 활성화 되도록

⑤ 인도차이나 고넬료 제자훈련(라오스 3월, 베트남 4월)이 잘 시행되어 MCF 리더들이 소명을 갖도록

⑥ 임역원 모두가 세계 군선교 사역에 헌신, 봉사할 수 있는 건강과 성령 충만함으로 AMCF 사명을 수행하도록

⑦ 정기후원 교회 / 후원자 수가 배가 되어 세계 군선교 사역을 감당하는데 부족함이 없도록

> 오직 성령이 너희에게 임하시면 너희가 권능을 받고, 예루살렘과 온 유대와 사마리아와 땅 끝까지 이르러 내 증인이 되리라 하시니라 (사도행전1:8)

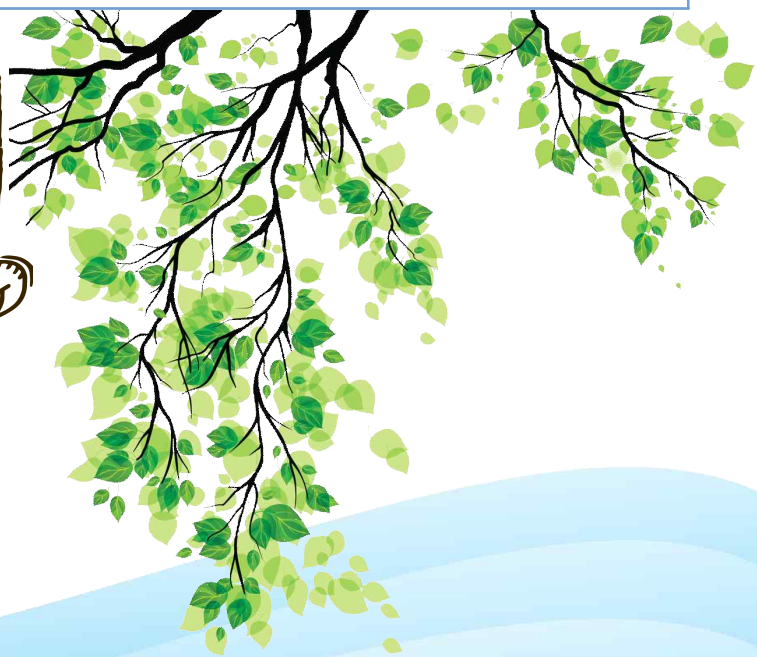

후원계좌 안내 (예금주: AMCF선교협력위원회)

- 기업은행: 057-054670-01-037
- 우리은행: 1005-100-928357
- 국민은행: 822401-04-101283
- 우체국: 011494-01-001584

MSO(Mission Support Organization) 서울시 용산구 한강대로40길46, 국군중앙교회 3층 (우 04383)
☎ 02-795-6225, 797-6763/Fax: 02-797-6764 ▌Homepage: www.mso.or.kr ▌E-mail: mso2004@hanmail.net